

Référence: 1202010956

13680 - Lançon de Provence -
Téléphone : identifiez vous - Mobile : identifiez vous - Email : identifiez vous

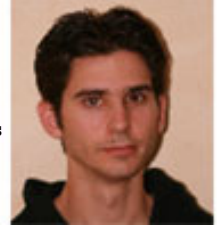

JÉRÉMIE S.

- ELECTRICIEN -

Etat Civil : Date de naissance : 02/07/1991
Situation Familiale :

Formation : 2011 Niveau BP - Habilitation B1T
2009 CAP Pro Elec
2006 Certificat de Formation Général (C.F.G.)

Ma recherche : ELECTRICIEN dans le secteur en contrat Tout contrat
Ma région de travail : PACA. Je peux me déplacer : sur toute la région.
Salaire souhaité : à étudier.

Expériences professionnelles :
Années d'expérience : 4

0

Atouts et Compétences :

- Création de trois agences immobilières : courant fort, courant faible sous goulottes
- 200 m2 de bureaux : installation sous goulottes (postes de travail mobiles) courant fort, courant faible.
- Rénovation d'appartements anciens : démontage d'anciennes installations, mise en place d'installations neuves encastrées
- Participation à diverses installations de plomberie (climatisation, sanitaire, pompe à chaleur, chauffage?)
- Automatisation de portail